

Sportvisserij op de kaart

Bert Zoetemeyer | Roland van Aalderen|

| Juni 2017 |



Programma

Sportvisserij op de kaart

19:30 Inleiding Sportvisserij op de kaart

20:00 Sportviswateren selecteren

20:15 Koffiepauze

20:30 Sportvisserijfuncties toekennen

21:00 Werken met factsheets

21:30 Hoe nu verder?



Doel

Sportvisserij op de kaart

Samen met waterschap en gemeente de belangrijkste sportvisserijwateren in en nabij de bebouwde kom aanwijzen en optimaliseren door vast te leggen:

- Specifieke hengelsportfunctie
 - jeugdwateren
 - recreatiewateren
 - karperwateren
- Belangrijkste knelpunten
- Gewenste maatregelen
- Inzet waterschap - gemeente - HSV



Aanleiding

Sportvisserij op de kaart

- Kleinere, afgesloten wateren onder druk
 - jeugd
 - ouderen
 - minder validen
- Richtlijn Uitzet Karper (RUK)
 - hogere dichtheden alleen in **specifiek hengelwater**
 - aanbeveling om karperuitzet regionaal aan te pakken



Aanleiding

Kleinere, afgesloten wateren onder druk



Extensivering oeverbeheer



Toename waterplanten



Afname draagkracht



Aalscholverpredatie

Wat gaan we doen?

Sportvisserij op de kaart

- **Stap 1:** Een eerste overzicht van de belangrijkste sportviswateren (**vanavond**)
- **Stap 2:** Per viswater factsheets opstellen (**vanavond** workshop; uitvoering bij de HSV en aan het water in **juni/juli**)
- **Stap 3:** Gewenste maatregelen definiëren op basis van de gesignaleerde knelpunten (workshop in september)
- **Stap 4:** Sportvisserij gebruik en gewenste beheersmaatregelen op de kaart zetten (oktober)
- **Stap 5:** Eerste versie van het plan "Sportvisserij op de kaart in Fryslân" presenteren aan waterschap en gemeenten (najaar)



Stap 1

Specifieke hengelwateren aanwijzen

Hier is intensiever beheer van het viswater en/of de visstand wenselijk.

Dit kunnen we vanavond al doen!

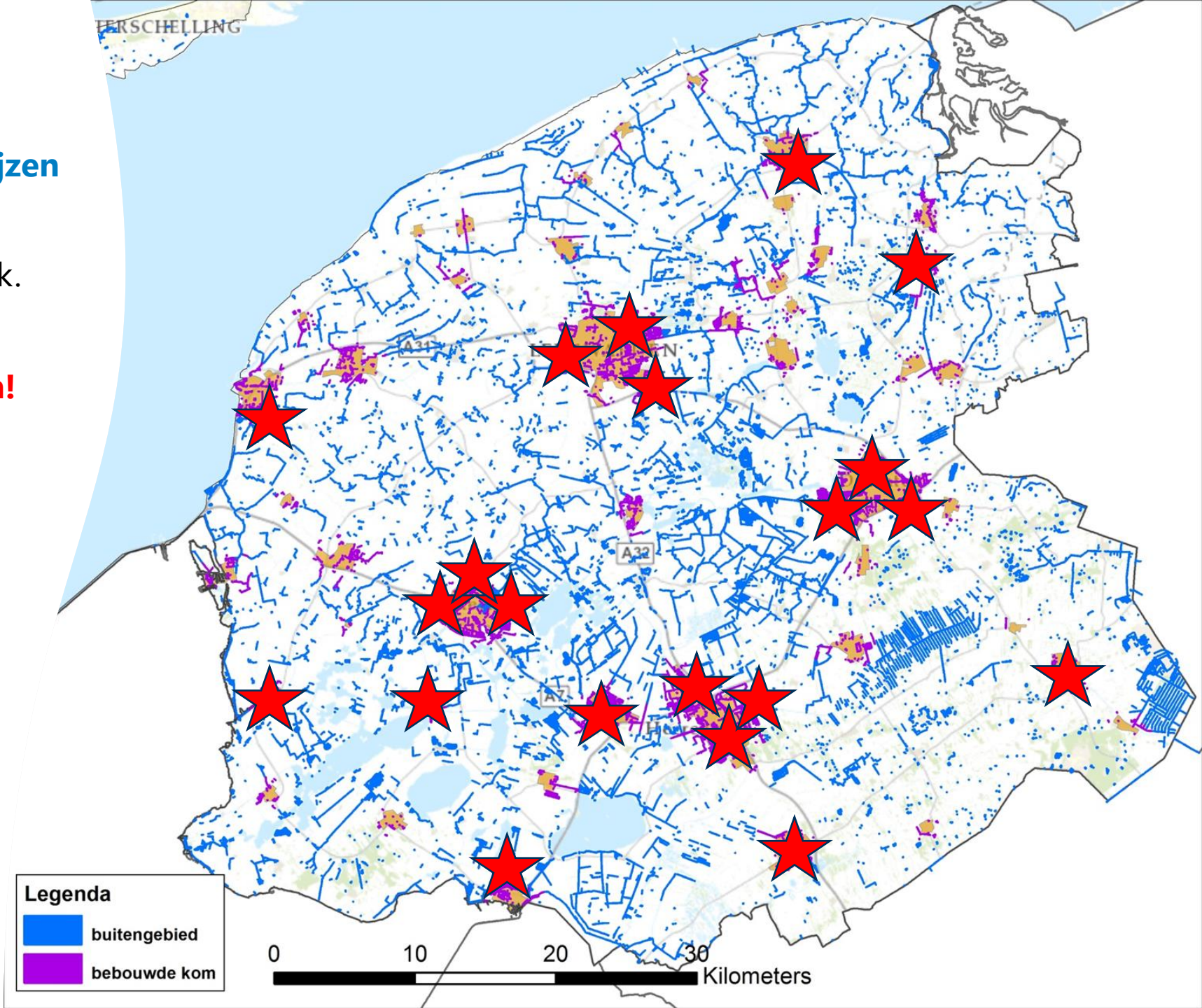

Stap 2

Factsheets; per viswater samengevat:

- Visrechtsituatie
- Ecologie & milieu
- Visstand
- **Sportvisserijgebruik**
- Waarden, knelpunten en **maatregelen**

Groenlose Gracht te Groenlo



Algemene beschrijving

Coördinaten: 52.04181861754062, 6.616130302429237
Grootte: 4,5 ha
Max. diepte: 5,5 meter
Gem. breedte: 20 meter
Watertype: stadsgraacht
Opgenomen in: Alleen in verenigingslijst van viswateren
Naam HSV: de Groenlose HSV
Plaats HSV: Groenlo



Visrecht

Verhuuder visrecht:
Visrecht hengelsportvereniging:

Waterschap Rijn & IJssel
de vereniging geeft vergunningen uit op machtiging

Huidige ecologie & milieu

Waterplantenbedekking zomer:

Totaal waterplanten: 15 %
Bovenwaterplanten: 2 %
Drijbladplanten: 8 %
Onderwaterplanten: 5 %

Milieu overig:

Doorzicht: 80 - 100 cm
Bodemsoort: Zand
Bagger: > 50 cm
Vismigratie mogelijk: Ja

Meest gevangen vissoorten:

80 - 100 cm Zand
> 50 cm

Ja

brasein

blankvoorn

baars

Viswatertype: Blankvoorn-brasein viswatertype



Sportvisserij



recreatievisser



wedstrijdvisser

Let op: **Viswedstrijdtrajecten aanwezig!**

Meest gewaardeerd door de sportvisser

- viswater in de bebouwde kom
- belangrijk wedstrijdwater
- goede snoekstand

Belangrijkste knelpunten / wensen sportvisserij:

- aalscholvervraast
- te weinig waterplantengroei
- (te) lage visstand; slechte vangsten

Stap 3: Beheersmaatregelen per viswater

Op basis van factsheets



Baggeren/bekrijten



Waterplanten maaien



Stekken maaien



Vissenbossen



Sportvisserijvoorzieningen



Graskarper uitzetten



Hoge karperbezetting



Lage karperbezetting

Stap 3: Beheersmaatregelen per viswater

Beheersmaatregelen per viswater

Stekken maken door onderhoud

- Maaien oever
- Maaien oever en waterplanten
- Snoeien oever

Stekken maken door voorziening

- Aanleg wedstrijdsteiger
- Aanleg vissteiger
- Onderhoud steiger

Visuïtetzet

- Uitzet graskarper
- Uitzet karper hoge dichtheden
- Uitzet karper lage dichtheden

Wedstrijdtraject

- Wedstrijdtraject

Herinrichting

- Baggeren
- Maaien waterplanten
- Plaatsen rooster
- Plaatsen Vissenbossen of ke...
- Baggeren/bekrijten
- Beluchten
- Opslag verwijderen
- Uitbreiden vijver
- Verdiepen

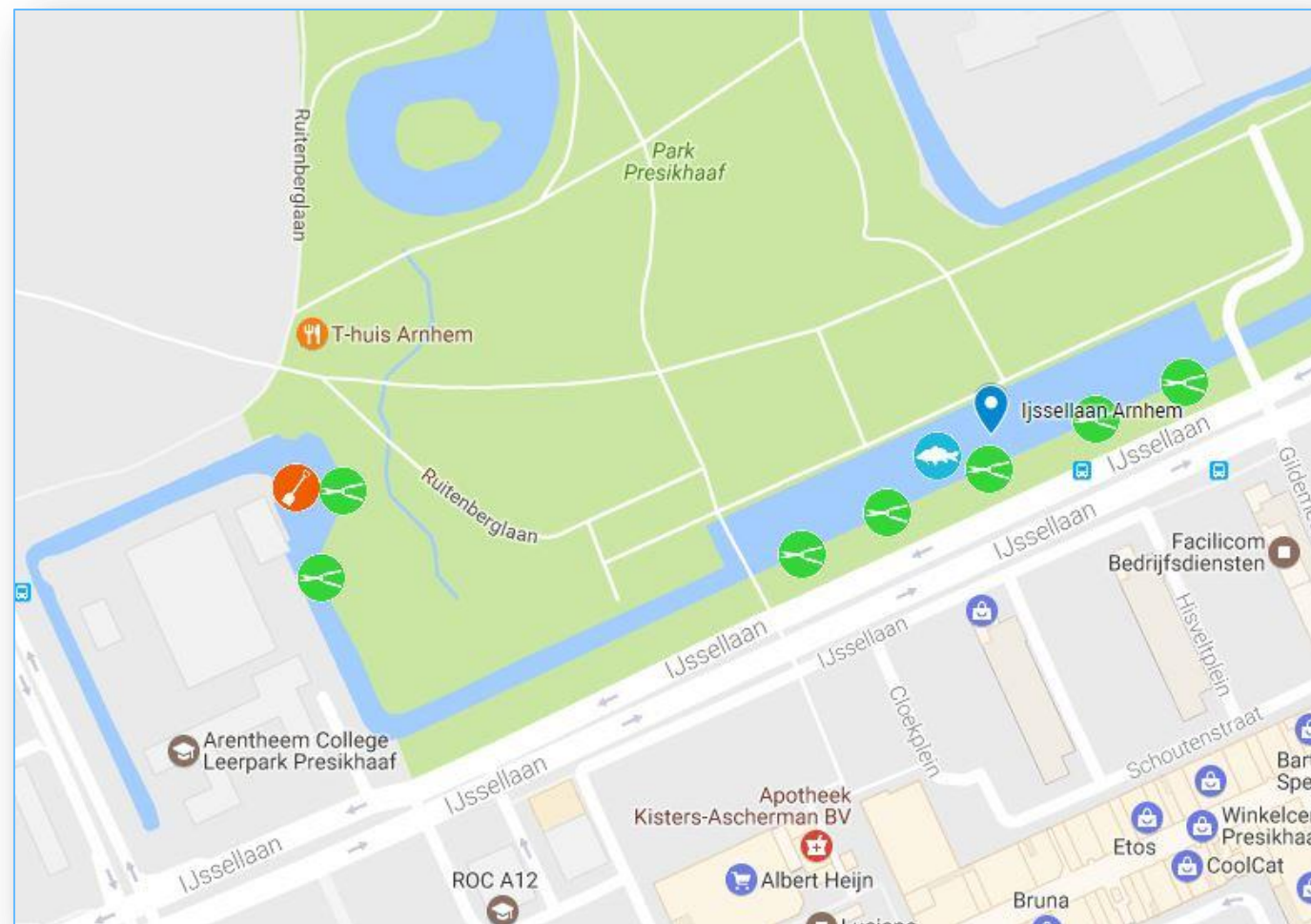

Stap 4/5

Sportvisfuncties op de kaart

Een overzicht van de manier waarop de sportvisserij gebruik maakt van de viswateren op basis van factsheets:

- Recreatievisser
- **Jeugd**
- Karpervisser
- Overige vissers

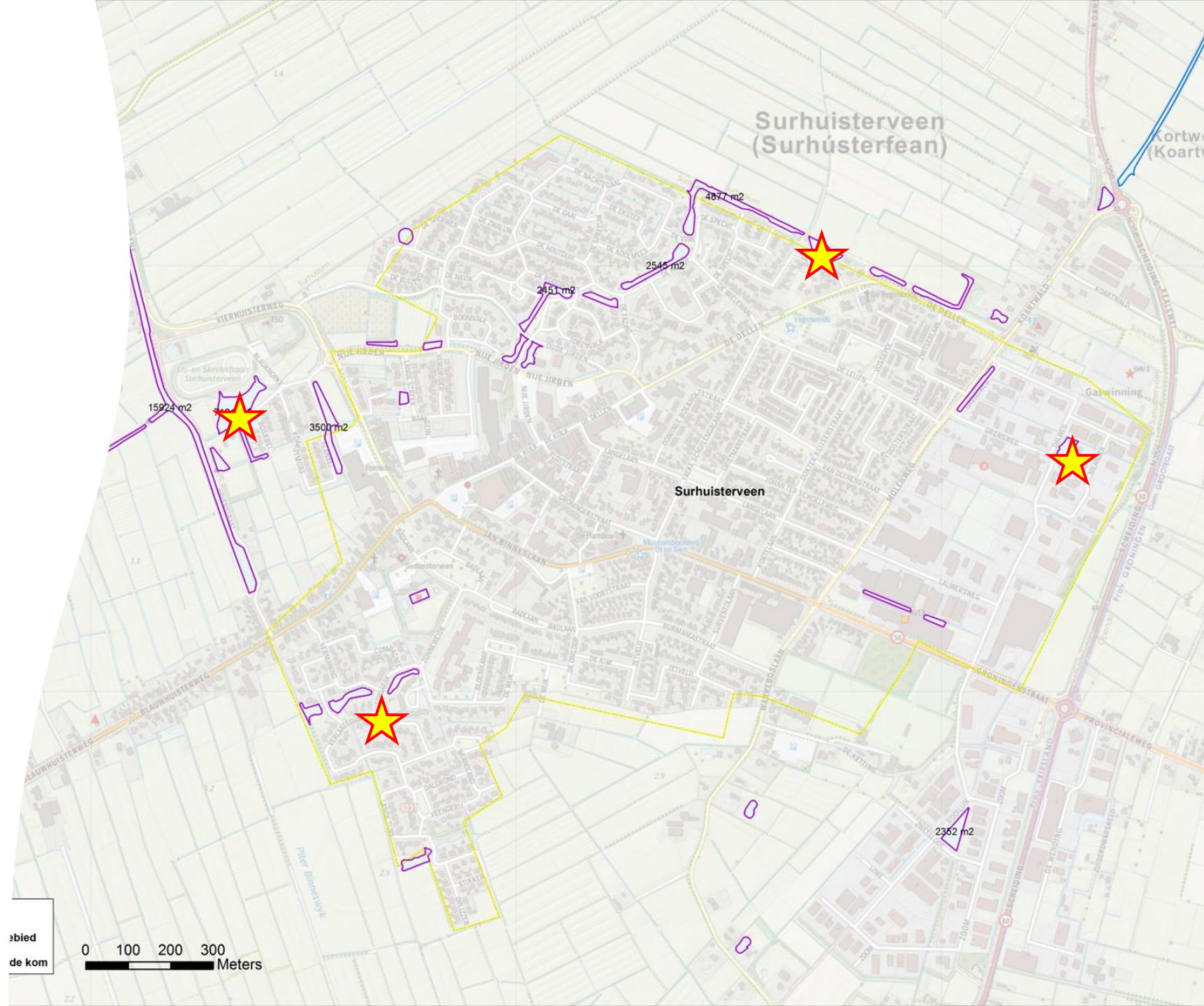

Stap 4/5

Maatregelen op de kaart

Op basis van factsheets een overzicht van de viswateren waar één of meer maatregelen gewenst zijn:

- Baggeren/bekrijten
- **Stekken maaien**
- Maaien waterplanten
- Vissenbossen
- Sportvisserijvoorzieningen
- Lage karperbezetting
- Hoge karper bezetting
- Graskarper uitzetten

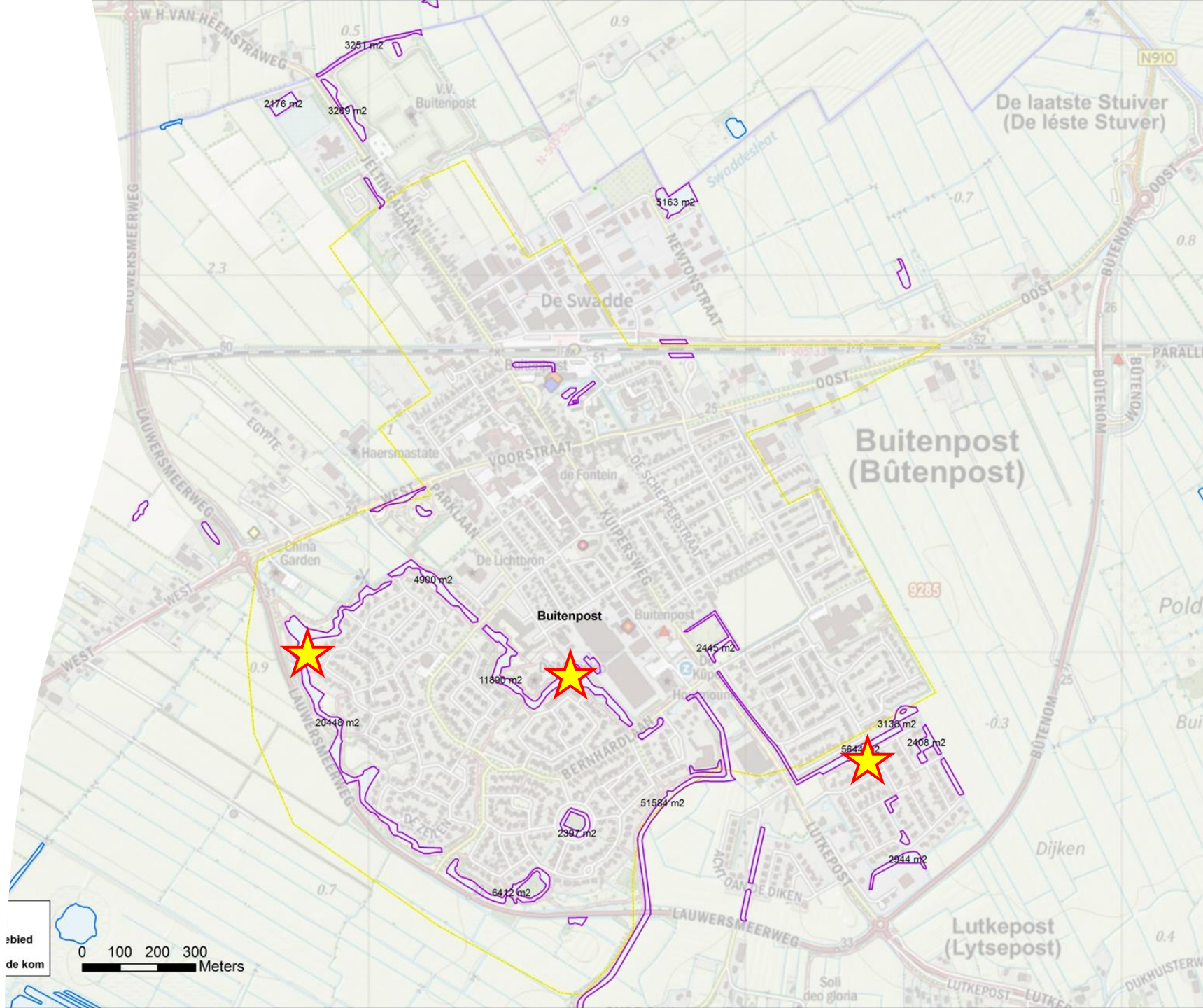

Stap 1

Specifieke hengelwateren aanwijzen

Hier is intensiever beheer van het viswater en/of de visstand wenselijk.

Dit kunnen we vanavond al doen!

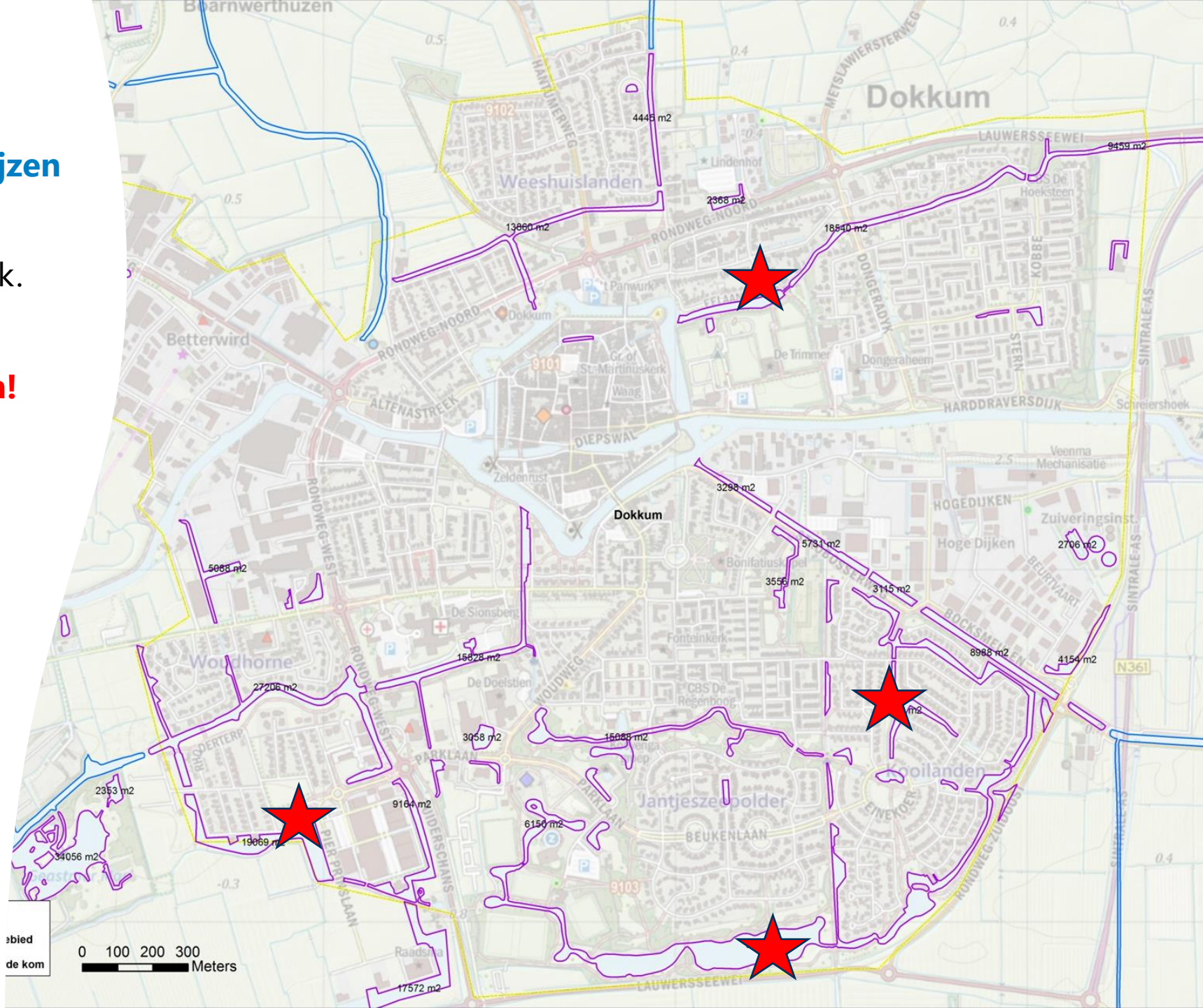

Stap 1/2

Sportvisserijfuncties aanwijzen

Wijs de specifieke wateren aan voor:

- Jeugd 
- Recreatiefvisseren 
- Karper 
- Roofvis
- Wedstrijdvissen

Dit kunnen we vanavond al doen!

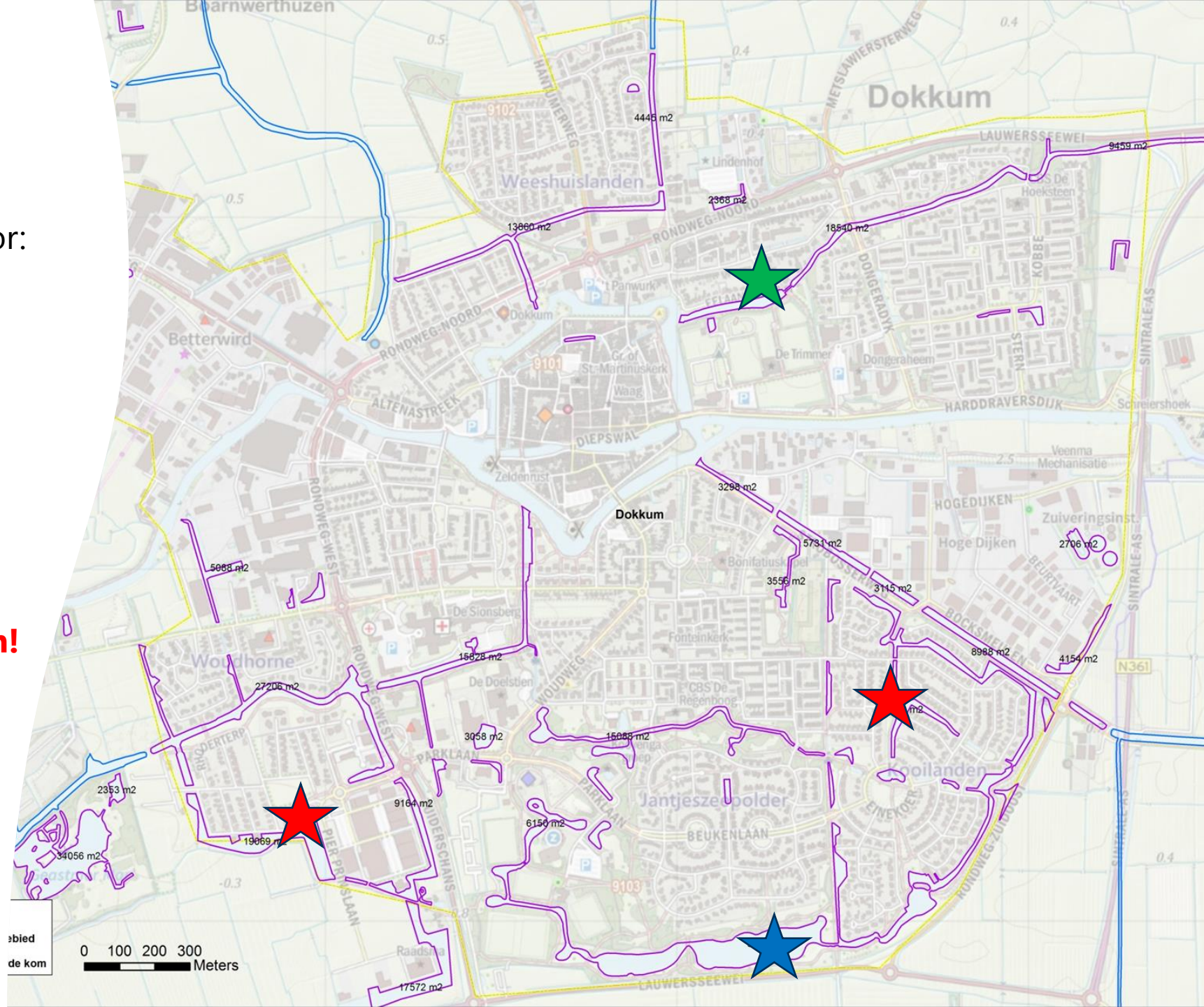

Stap 2

Factsheets; per viswater samengevat:

- Visrechtsituatie
- Ecologie & milieu
- Visstand
- Sportvisserijgebruik
- Waarden, knelpunten en maatregelen

Maak 3 goede foto's!

Groenlose Gracht te Groenlo



Algemene beschrijving
Coördinaten: 52.04181861754062, 6.616130302429237
Grootte: 4,5 ha
Max. diepte: 5,5 meter
Gem. breedte: 20 meter
Watertype: stadsgracht
Opgenomen in: Alleen in verenigingslijst van viswateren
Naam HSV: de Groenlose HSV



Visrecht
Verhuurder visrechten: Waterschap Rijn & IJssel
Visrecht hengelsportvereniging: de vereniging geeft vergunningen uit op machines

Huidige ecologie & milieu

Waterplantenbedekking zomer:	15 %	Milieu overig:	80 - 100 cm	Meest gevangen vissoorten:
Totaal waterplanten:	2 %	Doorzicht:	Zand	brasem
Bovenwaterplanten:	8 %	Bodemsoort:	> 50 cm	blankvoorn
Drijbladplanten:	5 %	Bagger:		baars
Onderwaterplanten:		Vismigratie mogelijk:		

Viswatertype: Blankvoorn-brasem viswatertype



Sportvisserij



recreatievisser



wedstrijdvisser

Let op: Viswedstrijdtrajecten aanwezig!
Meest gewaardeerd door de sportvisser:
• viswater in de bebouwde kom
• belangrijk wedstrijdwater
• goede snoekstand

Belangrijkste knelpunten / wensen sportvisserij:
• aalscholvervraast
• te weinig waterplantengroei
• (te) lage visstand; slechte vangsten

Stap 2

Online factsheet module

Informatie, handleiding en aanvraagprocedure zijn eenvoudig online te vinden via:

www.mijnhengelsportvereniging.nl

Voor een directe link naar het onderdeel factsheetmodule:

www.mijnhengelsportvereniging.nl/modules/factsheetmodule.html

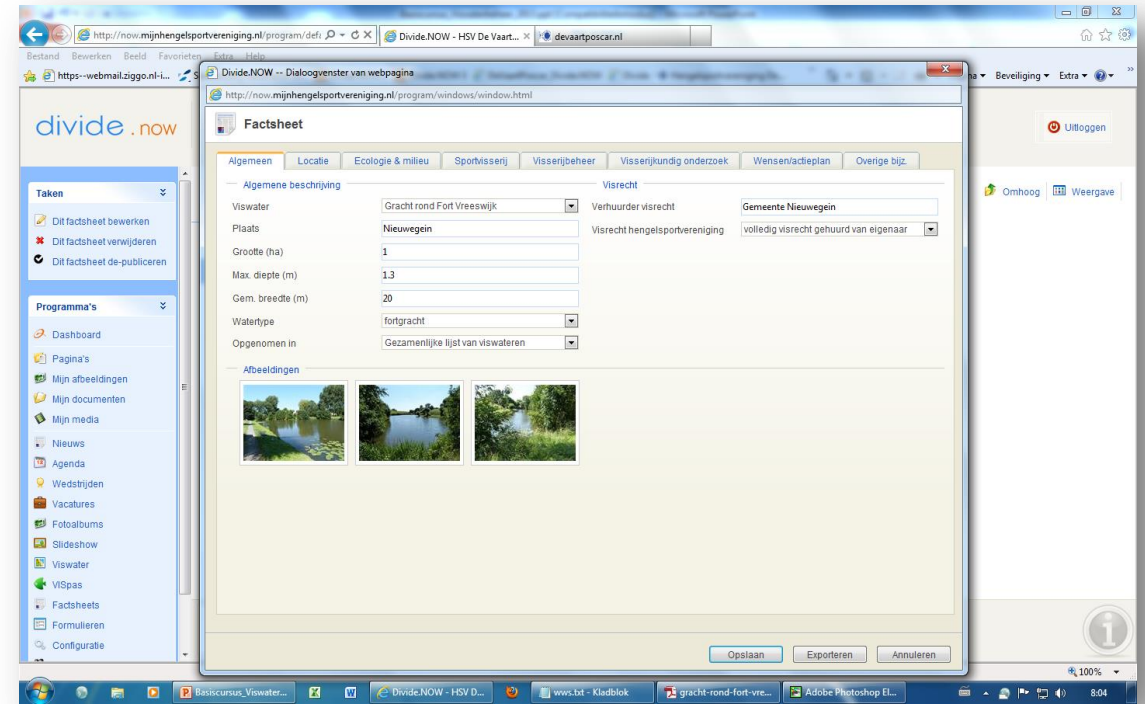

Stap 2

Factsheets op papier

- makkelijk aan het water
- 1 op 1 met digitaal
- vanavond max. 2 per HSV
- Word-versie kan worden gemaïld

Veldinventarisatieformulier factsheetmodule:

Datum:
Naam invuller:

Algemeen (tabblad 1):

- Naam viswater:
- Plaatsnaam:
- Grootte (ha):
- Max. diepte (m):
- Gem. breedte (m):
- Watertype:
 - o stadsvijver
 - o stadssloot
 - o stadssingel
 - o stadsgraacht
 - o fortgraacht
 - o vijver
 - o plas
 - o ven
 - o meer
 - o sloot
 - o wetering of vaart
 - o kanaal zonder beroepsscheepvaart
 - o scheepvaartkanaal
- Opgenomen in Lijst van Viswateren:
 - o Gezamenlijke Lijst van Viswateren
 - o Alleen in Verenigingslijst van Viswateren

Visrecht:

- Verhuurder visrecht:
- Visrecht hengelsportvereniging [lijst]:
 - o volledig visrecht gehuurd van eigenaar
 - o alleen schubvisrecht gehuurd van eigenaar
 - o de vereniging geeft vergunningen uit op machtiging
 - o vereniging is eigenaar van het visrecht

Ecologie & milieu (tabblad 3):

Waterplantenbedekking zomer:

- Totaal waterplanten (% van het wateroppervlak):
- o Bovenwaterplanten (%):
- o Drijfbladplanten (%):
- o Onderwaterplanten (%):

Let op: Het totaal moet even groot zijn als de optelsom van de drie typen waterplanten

1

Milieu overig:

- Doorzicht:
 - o < 40 cm
 - o 40 - 60 cm
 - o 60 - 80 cm
 - o 80 - 100 cm
 - o 100 - 150 cm
 - o 150 - 200 cm
 - o > 200 cm
- Bodemsort:
 - o zand
 - o veen
 - o klei
 - o kiezel
- Raggerlaag:
 - o 0 - 10 cm
 - o 10 - 25 cm
 - o 25 - 50 cm
 - o > 50 cm
- Vismigratie mogelijk: ja / nee

Sportvisserij (tabblad 4):

Vissorten:

- Meest voorkomende vissoorten [maximaal 3 keuzes aankruisen]
 - o brasem
 - o blankvoorn
 - o ruisvoorn
 - o baars
 - o karper
 - o kruiskarper
 - o zeelt
 - o snoek
 - o kopblei
 - o snoekbaars
 - o pos
 - o winde
 - o rooiblei
 - o kroeskarper
 - o anders:

Sportvisserij:

- Sportvisserijtype [maximaal 2 keuzes aankruisen]
 - o recreatievisser
 - o jeugd
 - o karpervisser
 - o wedstrijdvisser
 - o snoekvisser
 - o snoekbaarsvisser
 - o vliegvisser
 - o mindervalide sportvisser
 - o anders, namelijk:

2

Stap 2

Factsheets; per viswater samengevat:

- Visrechtsituatie
- **Ecologie & milieu**
- Visstand
- Sportvisserijgebruik
- Waarden, knelpunten en maatregelen

Groenlose Gracht te Groenlo



Algemene beschrijving

Coördinaten: 52.04181861754062, 6.616130302429237
Grootte: 4,5 ha
Max. diepte: 5,5 meter
Gem. breedte: 20 meter
Watertype: stadsgracht
Opgenomen in: Alleen in verenigingslijst van viswateren
Naam HSV: de Groenlose HSV
Plaats HSV: Groenlo



Visrecht

Verhuuder visrecht:
Visrecht hengelsportvereniging:

Waterschap Rijn & IJssel
de vereniging geeft vergunningen uit op machtiging

Huidige ecologie & milieu

Waterplantenbedekking zomer:

Totaal waterplanten: 15 %
Bovenwaterplanten: 2 %
Drijfbladplanten: 8 %
Onderwaterplanten: 5 %

Milieu overig:

Doorzicht: 80 - 100 cm
Bodemsoort: Zand
Bagger: > 50 cm
Vismigratie mogelijk: Ja

Meest gevangen vissoorten:

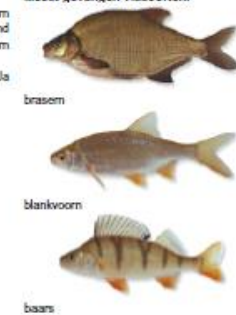

Viswatertype: Blankvoorn-brasem viswatertype



Sportvisserij



Let op: Viswedstrijdtrajecten aanwezig!

Meest gewaardeerd door de sportvisser

- viswater in de bebouwde kom
- belangrijk wedstrijdwater
- goede snoekstand

Belangrijkste knelpunten / wensen sportvisserij:

- aalscholvervraast
- te weinig waterplantengroei
- (te) lage visstand; slechte vangsten

De praktijk



Bedekkingspercentage?





Bedekkingspercentage?



Drijvende planten: kroos



Onderwaterplanten





Bovenwaterplanten



Drijfbladplanten

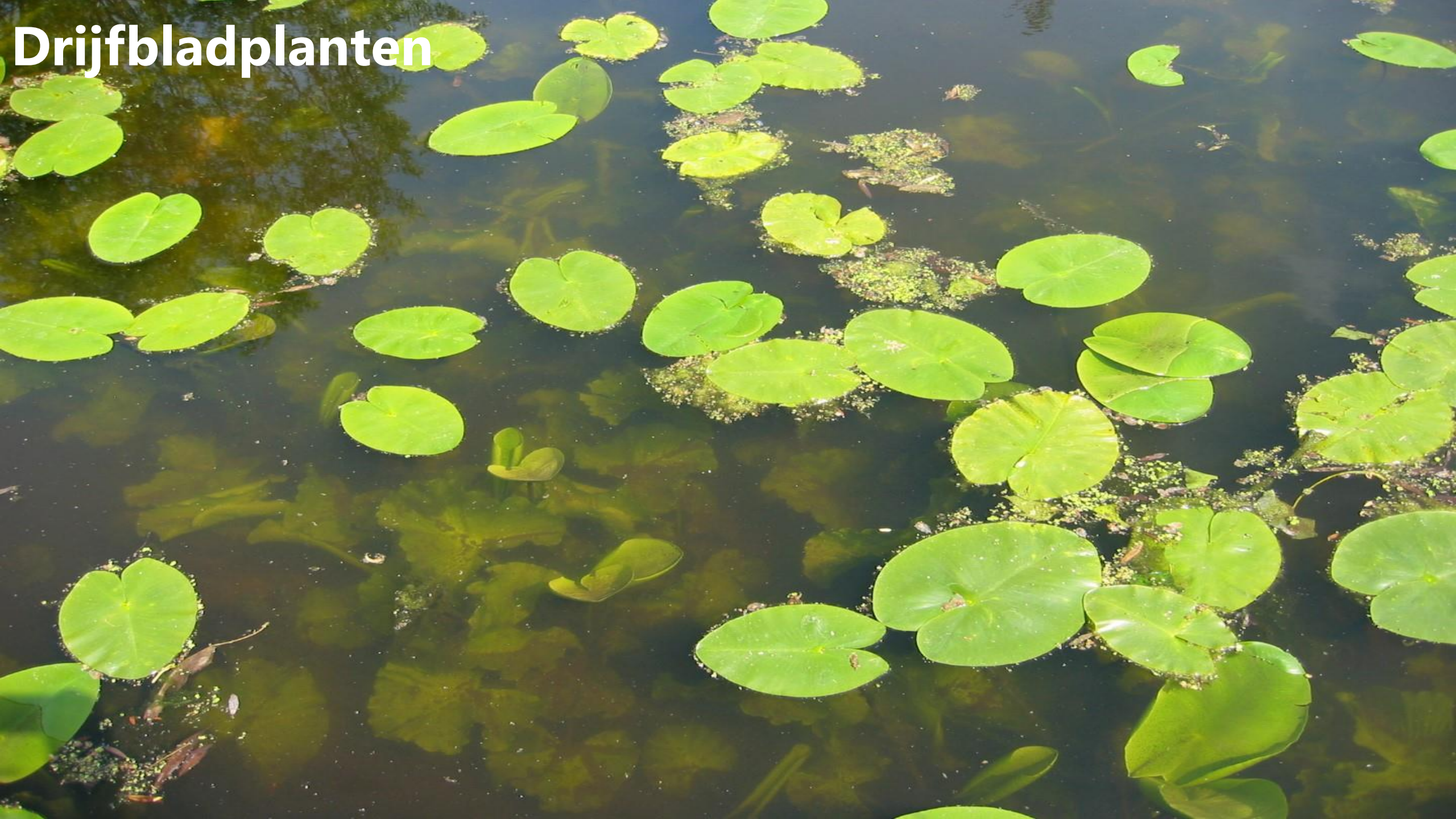

Draadalg of flab



Zichtdiepte



Sliblaag meten met peilstok



Stap 2

Factsheets; per viswater samengevat:

- Visrechtsituatie
- Ecologie & milieu
- Visstand
- **Sportvisserijgebruik**
- Waarden, knelpunten en maatregelen

Groenlose Gracht te Groenlo



Algemene beschrijving

Coördinaten: 52.04181861754062, 6.616130302429237
Grootte: 4,5 ha
Max. diepte: 5,5 meter
Gem. breedte: 20 meter
Watertype: stadsgraacht
Opgenomen in: Alleen in verenigingslijst van viswateren
Naam HSV: de Groenlose HSV
Plaats HSV: Groenlo



Visrecht

Verhuuder visrecht:
Visrecht hengelsportvereniging:

Waterschap Rijn & IJssel
de vereniging geeft vergunningen uit op machtiging

Huidige ecologie & milieu

Waterplantenbedekking zomer:

Totaal waterplanten: 15 %
Bovenwaterplanten: 2 %
Drijfbladplanten: 8 %
Onderwaterplanten: 5 %

Milieu overig:

Doorzicht: 80 - 100 cm
Bodemsoort: Zand
Bagger: > 50 cm
Vismigratie mogelijk: Ja

Meest gevangen vissoorten:

braseem

blankvoorn

baars

Viswatertype: Blankvoorn-braseem viswatertype



Sportvisserij



recreatievisser



wedstrijdvisser

Let op: **Viswedstrijdtrajecten aanwezig!**

Meest gewaardeerd door de sportvisser

- viswater in de bebouwde kom
- belangrijk wedstrijdwater
- goede snoekstand

Belangrijkste knelpunten / wensen sportvisserij:

- aalscholvervraast
- te weinig waterplantengroei
- (te) lage visstand; slechte vangsten

Karperwater

Drie typen beheer, gericht op:

- Een klein bestand aan **grote karper**:
 - Uitzettingen conform de RUK
 - Specifiek voor de **gespecialiseerde karpervisser**
 - **Hoofdtype: karpervisser, neventype: recreatievisser**
- Een aantrekkelijk bestand aan **middelgrote karper**:
 - Uitzettingen(iets) hoger dan de RUK
 - Aantrekkelijk voor de **recreatievisser**
 - **Hoofdtype: recreatievisser, neventype: karpervisser**
- Een hoge bezetting met **kleine karper** :
 - Uitzettingen veel hoger dan de RUK
 - Aantrekkelijk voor de **jeugd**
 - **Hoofdtype: jeugd, neventype: recreatievisser**



Milieu-inventarisatie samen met Sportvisserij Nederland



Zuurstof- en zoutgehalte meten



The background of the slide is a photograph showing the silhouettes of two people fishing on a riverbank at sunset. The sky is a mix of orange, yellow, and purple, with the sun low on the horizon. The water reflects the colors of the sky. The person on the right is in the foreground, holding a fishing rod and reel. The person on the left is slightly behind and to the side, also holding a fishing rod. The overall mood is peaceful and scenic.

Projectleider:
Roland van Aalderen, Sportvisserij Nederland
aalderen@sportvisserijnederland.nl / 030 - 605 84 65

The logo for Sportvisserij Nederland features a stylized crown above a series of blue and white leaf-like shapes that fan out to the right.

**Sportvisserij
Nederland**

Bedankt voor jullie aandacht